

GOBIERNO  
DE **SONORA**  
OFICIALÍA  
MAYOR

# SERVICIO PROFESIONAL DE CARRERA

# 1 Alcance del Servicio Profesional de Carrera

## Ley del Servicio Profesional de Carrera

- Publicada en el Boletín Oficial del Estado el día 22 de noviembre de 2023.
- Ordenamiento legal que sustenta el desarrollo institucional, basado en la certidumbre y continuidad del desempeño público.
- Asegura el cumplimiento del perfil de ingreso.
- Permite evaluar el desempeño del personal y otorgar estímulos en base a resultados.

## Catálogo de puestos

Director General

Director de Área

Subdirector de Área

Jefe de Departamento

Catálogo de puestos que comprenderá el Sistema:

## Estructura del Sistema de Servicio Profesional de Carrera

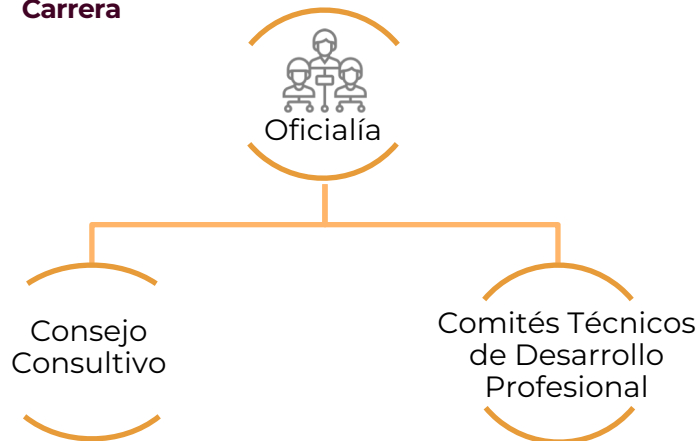

# 1.1 Estructura funcional del Sistema



## 1 Planeación de Recursos Humanos

- ✓ Necesidades del personal
- ✓ Perfiles de puesto
- ✓ Registro al Sistema
- ✓ Estudios prospectivos
- ✓ Análisis
- ✓ Metas y Objetivos del Sistema

## Ingreso 2

- ✓ Vacantes
- ✓ Concurso
- ✓ Convocatorias
- ✓ Reclutamiento
- ✓ Selección
- ✓ Nombramiento

## Desarrollo Profesional 3

- ✓ Trayectoria de Carrera
- ✓ Capacitación
- ✓ Evaluación al Desempeño
- ✓ Estímulos
- ✓ Promoción

## 4 Separación

- ✓ Suspensión
- ✓ Terminación
- ✓ Recursos de Inconformidad

## 5 Seguimiento y Evaluación del Sistema

- ✓ Supervisión al Sistema
- ✓ Evaluación del funcionamiento al Sistema

**El Sistema comprende cinco Subsistemas:**



## 1.2 Transición de la Ley

### Operación del Sistema

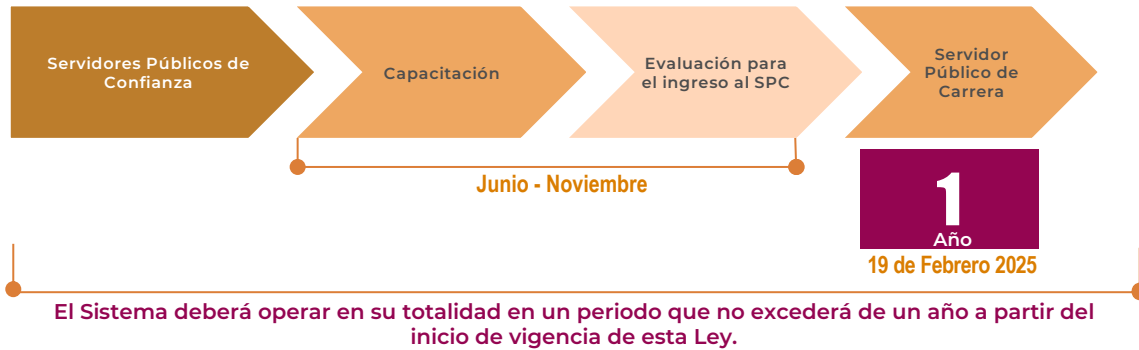



GOBIERNO  
DE **SONORA**

---

OFICIALÍA  
**MAYOR**